



# Techmorod Gravilla Lavada Silíce 7/12

**Arenas de sílices especiales para construcción, depuración, abrasivos...**

## DESCRIPCIÓN

La arena de sílice es un compuesto resultante de la combinación del silíceo con el oxígeno, formando una molécula muy estable insoluble en agua y que en la naturaleza se encuentra en forma de cuarzo.

## USOS

Por sus propiedades y características, hace que sea una materia prima necesaria en muchos sectores, como en la construcción (morteros; pavimentos; antideslizantes y pulidos; morteros especiales; enfoscados para fachadas; resinas epoxi...) en depuración (potabilizadoras, tratamiento terciario, filtros de piscinas, acuarios, delfinarios...) abrasivos (chorro de arena...), fundiciones, drenajes para campos de golf, areneros de aire comprimido para ferrocarril y carriles de metro; sondeos; pinturas; hípica, etc...

## PRESENTACIÓN

Sacos de 25 kg

## CONSERVACIÓN Y ALMACENAMIENTO

Es conveniente mantener el producto almacenado en los envases de origen hasta su manipulación. Estudiar las condiciones necesarias para un buen almacenamiento, evitando la formación de polvo o la rotura de los envases de origen para que no se produzcan contaminaciones.

Almacenar el producto en un lugar seco y protegido del sol y la lluvia para evitar el deterioro del embalaje. No remontar los palets.

## ANÁLISIS GRANULOMÉTRICO

	MALLA(mm)	GRAMOS	%	FACTOR	PRODUCTO	DISTRIBUCION
1	0,000	0,00	0,0000000	1	0,000000	
2	0,000	0,00	0,0000000	3	0,000000	
3	0,000	0,00	0,0000000	6	0,000000	
4	0,000	0,00	0,0000000	9	0,000000	
5	0,000	0,00	0,0000000	15	0,000000	
6	0,000	0,00	0,0000000	25	0,000000	
7	0,000	0,00	0,0000000	35	0,000000	
8	12,000	7,95	8,0327372	45	361,473174	
9	10,000	50,52	51,0457714	60	3062,746287	
10	8,000	22,50	22,7341619	81	1841,467111	
11	7,000	13,65	13,7920582	118	1627,462868	
12	6,000	3,57	3,6071537	164	591,573204	
13	FONDO	0,78	0,7881176	275	216,732343	
<b>TOTALES</b>		<b>98,97</b>	<b>100,00</b>		<b>7701,454986</b>	

Techmorod Gravilla Lavada Silíce 7/12: 1 de 2

**Madrid:** c/ del Mar Tirreno, 13. Polígono Industrial San Fernando Norte. 28830 San Fernando de Henares - Madrid. Tlf.: 918 270 123 - Fax: 911 018 152

**Barcelona:** Avenida Arrahona, 58. Polígono Industrial Can Salvatella. 08210 Barbera del Vallés. Tlf.: 930 002 900 - Fax: 931 000 643

**Málaga:** Pasaje Villarosa, nave 32 - 34. Polígono Industrial Villarosa. 29004 Málaga. Tlf.: 951 708 095 - Fax: 911 018 152

**Gran Canaria:** c/ Las Mimosas, Fase I, Nave 35A-35B. Polígono Industrial de Arinaga. 35118 Agüimes - Gran Canaria. Tlf.: 928 189 355/56 - Fax: 928 188 041

**Tenerife:** c/ Benjamín Franklin, Nave 9. Polígono Industrial El Chorrillo. 38109 Santa Cruz de Tenerife - Tenerife. Tlf.: 922 537 672 - Fax: 922 625 807

**Fuerteventura:** c/ El Trillo, Nº 73. Polígono Industrial el Matorral. 35610 El Matorral - Puerto del Rosario. Tlf.: 928 543 412 - Fax: 928 543 481





## Techmorod Gravilla Lavada Silice 7/12

Arenas de sílices especiales para construcción, depuración, abrasivos...

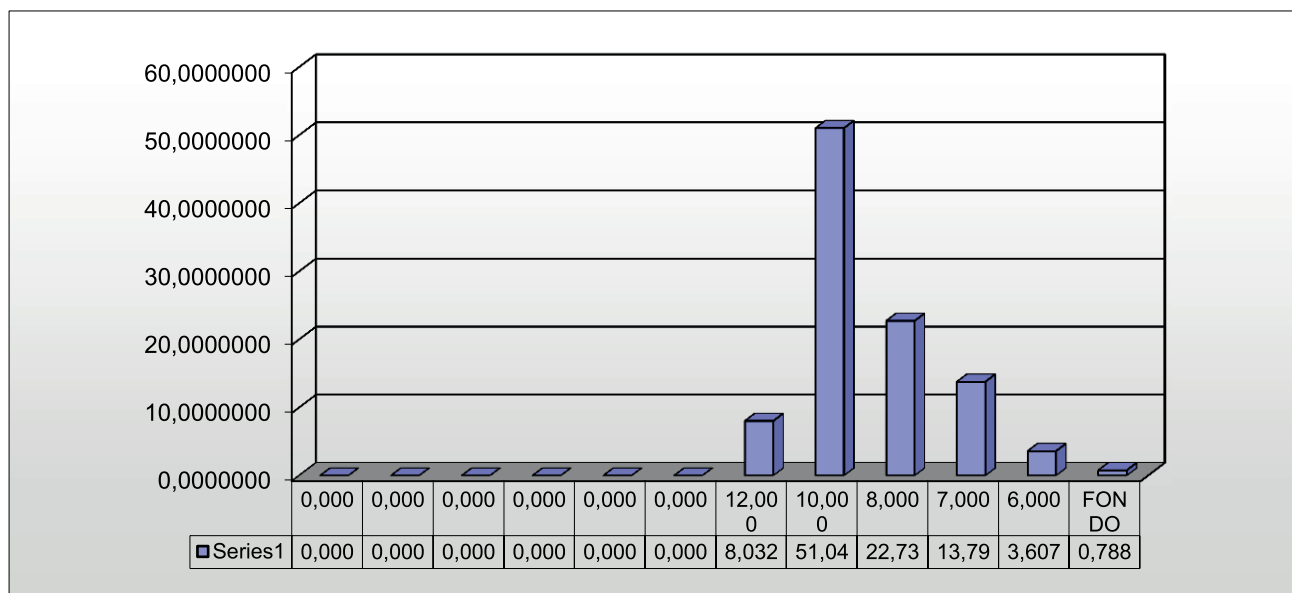

**NOTA:**

La información y datos técnicos aquí reflejados son de carácter orientativo y están sujetos a posibles modificaciones sin previo aviso. Están basados en datos y conocimientos que se consideran ciertos y precisos. Sin embargo no tenemos control alguno sobre las condiciones bajo las cuales nuestros productos son transportados, almacenados, manipulados o utilizados por nuestros clientes. Por ello nuestra garantía se limita exclusivamente a la calidad del producto. Ninguna información o recomendación de interpretarse de forma que vulnere cualquier norma o disposición legal vigente.

